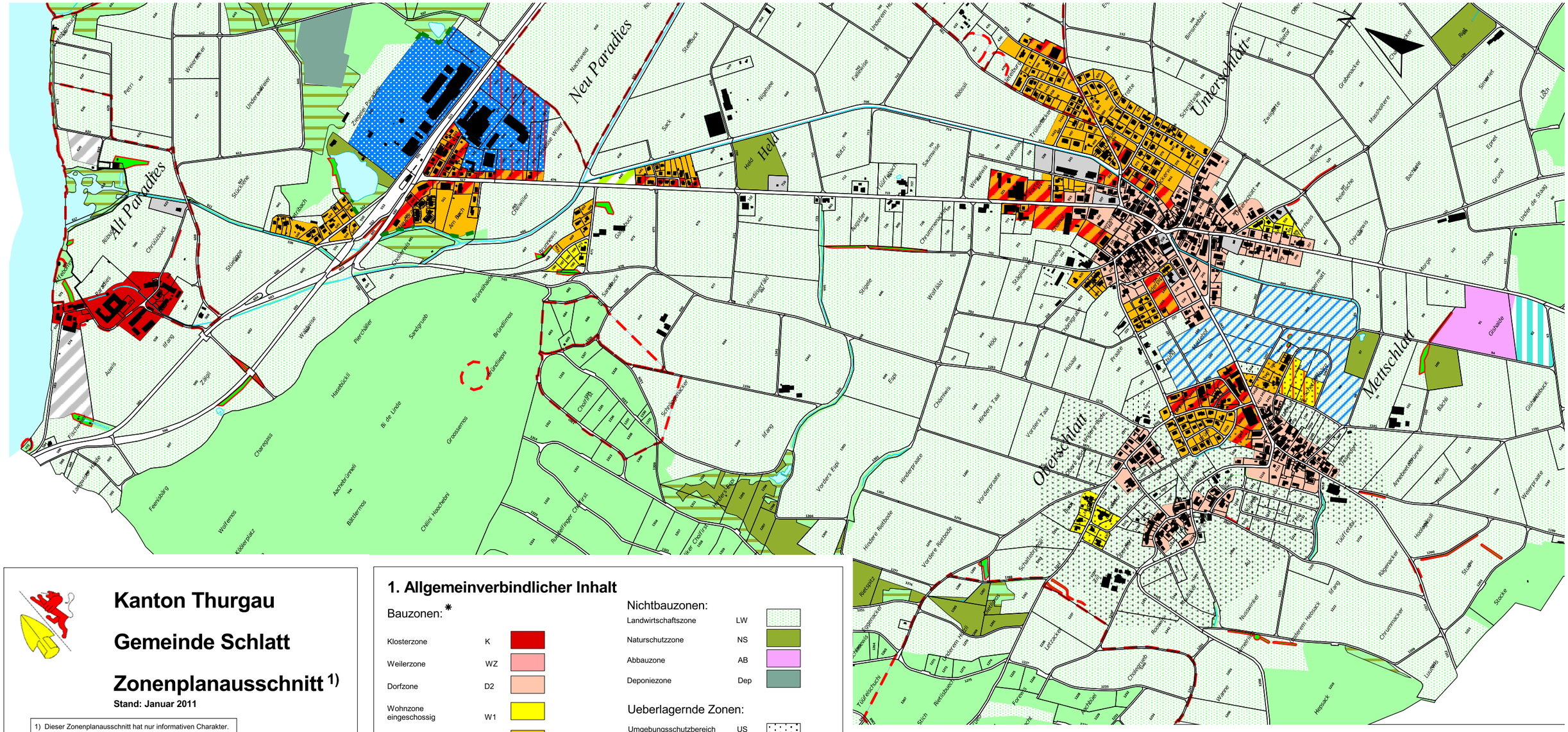

Kanton Thurgau

Gemeinde Schlatt

Zonenplanausschnitt 1)

Stand: Januar 2011

1) Dieser Zonenplanausschnitt hat nur informativen Charakter. Massgebend ist einzig der rechtsgültige Zonenplan 1:5000. Dieser ist auf der Gemeindeverwaltung einsehbar.

Zonenplan Ortsteil Mett-Oberschlatt 1990

Öffentliche Auflage vom 1. Juni 1988 bis 30. Juni 1988
Von der Gemeindeversammlung erlassen am: 28. März 1990
Vom Regierungsrat genehmigt mit Beschluss Nr. 1011 am 9. Juni 1992

	Öffentl. Auflage	Beschlossen	Genehmigung
Änderung 1997	31.01.97 - 03.03.97	02.01.97	DBU Nr. 50 vom 13.05.97
Änderung 1997	15.08.97 - 15.09.97	10.07.97	DBU Nr. 187 vom 08.10.98

Zonenplan Ortsteil Unterschlatt 2001

Öffentliche Auflage vom 31. Mai 2000 bis 29. Juni 2000
Von der Gemeindeversammlung erlassen am: 23. April 2001
Vom Regierungsrat teilweise genehmigt mit Beschluss Nr. 925 am 6. November 2001

	Öffentl. Auflage	Beschlossen	Genehmigung
Änderung 2006	1.04.03 -22.04.03	27.02.06	DBU Nr. 55 vom 07.07.06

Ergänzungen 2008:

Öffentliche Auflage vom 24. September 2007 bis 13. Oktober 2007
Von der Gemeindeversammlung erlassen am 19. Mai 2008
Der Gemeindeammann: Der Gemeindeschreiber:

Vom Departement für Bau und Umwelt genehmigt mit
Entscheid Nr. am

1. Allgemeinverbindlicher Inhalt

Bauzonen: *

Klosterzone	K	
Weilerzone	WZ	
Dorfzone	D2	
Wohnzone eingeschossig	W1	
Wohnzone zweigeschossig	W2	
Wohn-/Gewerbezone zweigeschossig	WG2	
Industriezone	J	
Zone für öffentliche Bauten und Anlagen	OeBA	
Zone für öffentliche Anlagen	OeA	
Kleingartenzone	KG	
Sportzone Gishalde	SZG	

* Der vorgesehene Zeitpunkt der Erschliessung sowie der Umfang noch zu erstellender Erschliessungsanlagen bei noch nicht voll erschlossenen Bauzonen richten sich nach dem Erschliessungsprogramm.

Nichtbauzonen:

Landwirtschaftszone	LW	
Naturschutzzone	NS	
Abbauzone	AB	
Deponiezone	Dep	

Ueberlagernde Zonen:

Umgebungsschutzbereich Dorfzone	US	
Gestaltungsplanpflicht	GP	
Freihaltebereich	FB	
Zone archäologischer Funde	AF	

Weiterer Inhalt:

Hecke und Feldgehölz	NO	
Abgrenzung Wald-Bauzone massgebend ist der spezielle Waldfeststellungsplan (bzw. der entsprechend numerierte Detailplan)		1

2. Hinweise
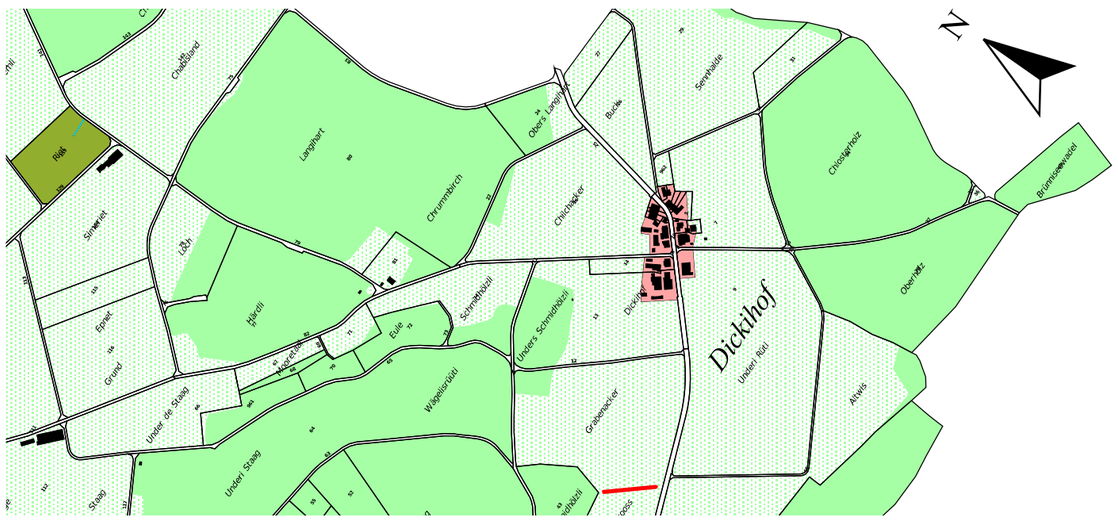
Forstzone		
Naturschutzzone im Wald	NSW	
Gewässer