

Parzelle Nr. 1367

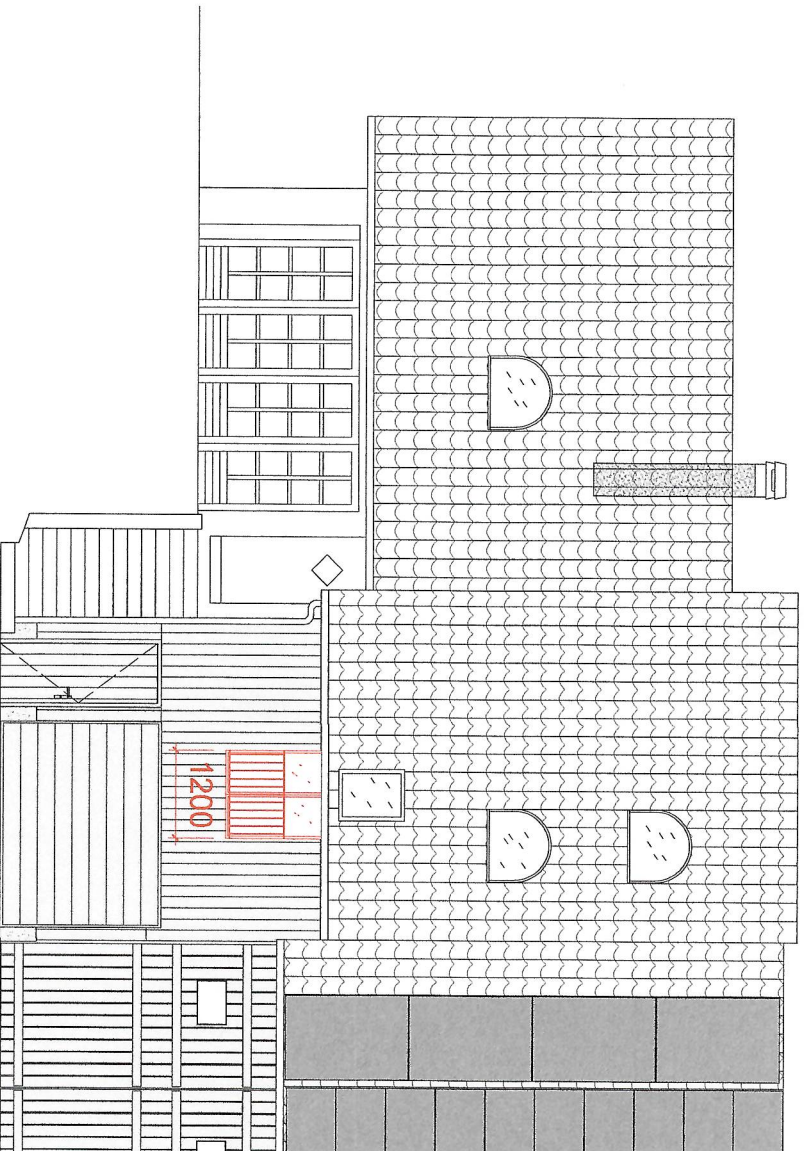



-  Abbruch
-  neue Bauteile
-  bestehende Bauteile

### Küchenfenster vergrößerung

Objekt:  
Sean + Marlen Tanner  
Oberdorf 10  
8252 Schlatt  
Parzelle Nr. 1367

Der Bauherr:  
Sean + Marlen Tanner  
Oberdorf 10  
8252 Schlatt  



Der Projektverfasser:  
Bruno Herrmann  
Oberdorf 8  
8252 Schlatt  

Der Grundeigentümer:  
Sean + Marlen Tanner  
Oberdorf 10  
8252 Schlatt  

Datum: 22.04.24

Mst: 1:100

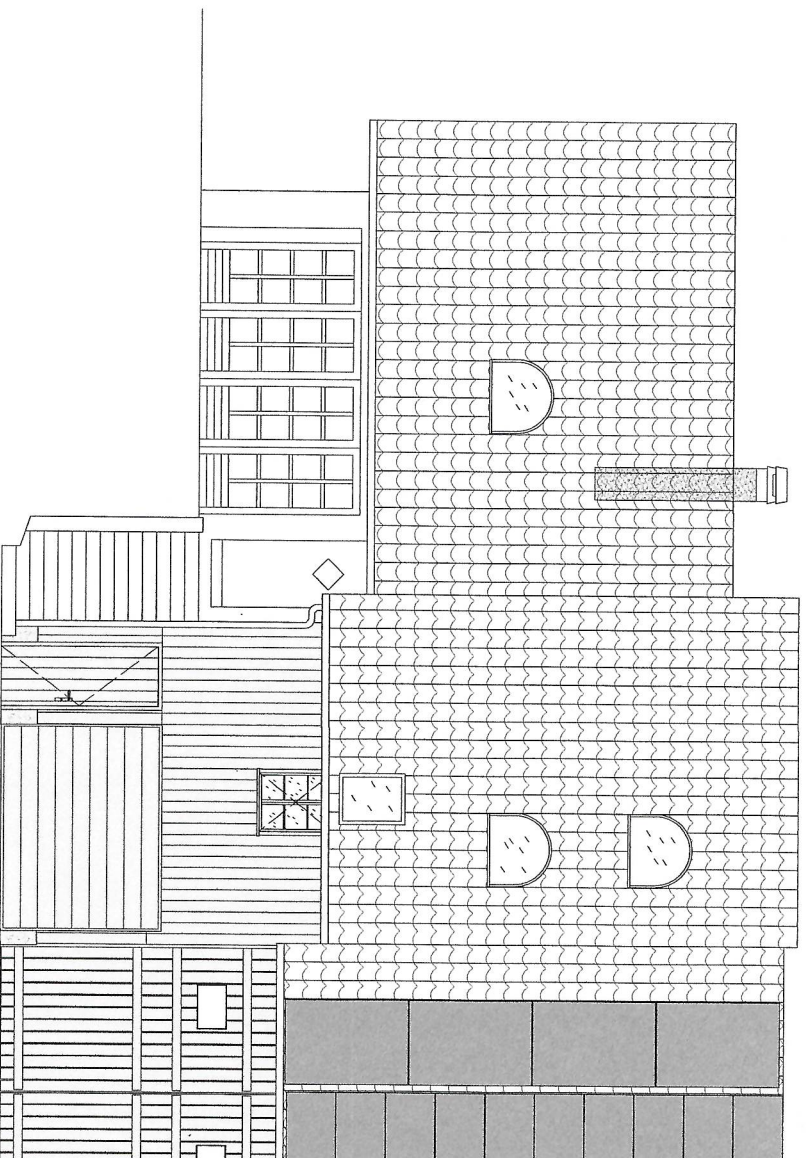
Parzelle Nr. 1367



Südfassade bestehend 1:100

Datum: 22.04.24